1492 – A Conquista do Paraíso (1992)

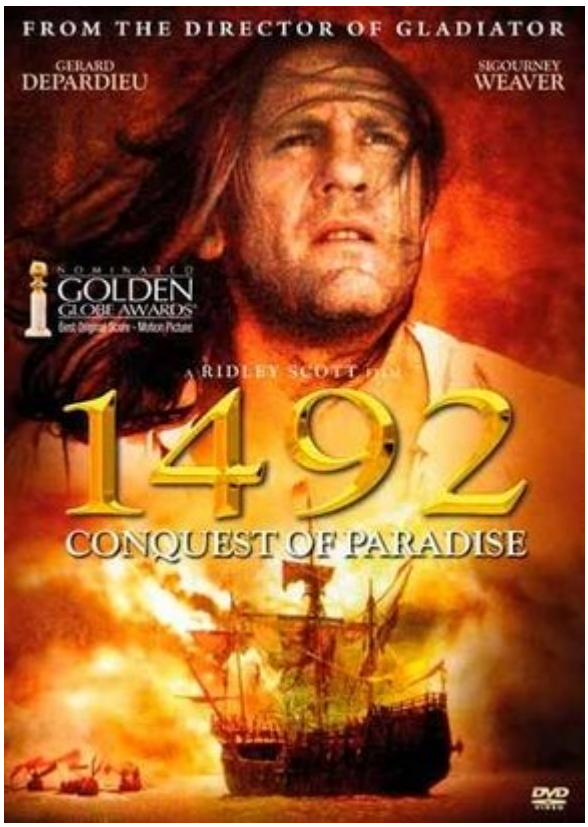

SINOPSE E DETALHES

Vinte anos da vida de Colombo, desde quando se convenceu de que o mundo era redondo, passando pelo empenho em conseguir apoio financeiro da Coroa Espanhola para sua expedição, o descobrimento em si da América, o desastroso comportamento que os europeus tiveram com os habitantes do Novo Mundo e a luta de Colombo para colonizar um continente que ele descobriu por acaso, além de sua decadência na velhice.

Título original 1492 : Conquest of Paradise

/ 2h 34min / Aventura, Biografia, Drama
Direção: Ridley Scott
Elenco: Gérard Depardieu, Sigourney Weaver, Armand Assante
Nacionalidades Espanhola, Francesa